

Périodique  
N°127  
paraît 2 fois / an  
Février 2020  
p : 301065

 bpost  
PB-PP  
BELGIE(N) BELGIQUE



**PARi** ASBL  
Pédagogie Active Recherche Initiative

# Ateliers Stages

de printemps  
& d'été  
pour enfants de 2,5 à 12 ans

[www.pariasbl.org](http://www.pariasbl.org)

asbl PARI  
rue du Laveu, 141  
4000 Liège

Tél: 04/ 361 17 86  
Fax: 04/ 361 17 88  
pariasbl@yahoo.fr

Compte FORTIS  
BE64 0011-1260-4952

ONE 46f/96  
N° d'entreprise :  
442.225.374  
Éditeur responsable :  
Gaëlle Eloy

# Sommaire



**Objectifs : p3**

**Infos ateliers : p4**

**Ateliers en grille: p5-11**

**Infos stages : p12**

**Stages de printemps: p13-14**

**Stages d'été: p15-22**

**Tous les thèmes: p23-30**

**Bulletin: p31**

# Objectifs

L'organisation des stages et des ateliers est un moyen qui nous permet de rassembler les enfants autour d'un projet commun, projet grâce auquel nous voulons développer chez les enfants :

- Le sentiment d'appartenir au groupe
- L'autonomie
- L'authenticité
- L'esprit d'initiative
- Le sens des responsabilités
- La créativité
- L'esprit critique

Notre volonté est de faire travailler les enfants ensemble car nous pensons que chacun est riche de savoirs et de pratiques, que ces acquis ne sont pas «propriété privée» et que leur mise en commun, leur partage, est au centre de la dynamique d'un groupe : l'enfant apprend pour lui-même, mais avec les autres et prendre du savoir chez l'autre ne l'appauvrit pas. Notre démarche est basée sur le «faire ensemble» pour «vivre ensemble».

De cette manière, nous voulons nous différencier des activités purement occupationnelles car nous avons la conviction qu'il est possible de poser des actes, de manière individuelle ou collective, qui sont porteurs des valeurs fondamentales qui correspondent à notre conception de l'humanité et de la sociabilité, qui visent au développement d'une société plus juste, plus solidaire, plus responsable et qui favorisent la résistance aux oppressions et à la pensée unique.

Si, au sortir de l'école primaire, un enfant, confronté à la musique hottentote ou sérielle, à une statuette préhistorique ou à une toile cubiste, à un voile islamique ou à une chemise texane se dit : «je ne comprends pas... mais je veux comprendre». S'il a, plus tard, face à une situation nouvelle, le désir d'analyser pour faire évoluer les choses. Si, adulte, quelles que soient les contraintes professionnelles, sociales ou familiales, il a acquis le goût de créer et de s'en donner les moyens, P.A.R.I aura gagné son pari.

# Infos ateliers

**Nous vous invitons à contacter l'asbl PARI pour tous renseignements complémentaires au 04.361.17.86.**

Les ateliers de PARI se donnent toute l'année, après l'école, pour les enfants de 2,5 à 12 ans.

Chaque enfant peut participer à plusieurs ateliers, dans une ou plusieurs implantations, pour le même prix, à condition de l'avoir noté sur le bulletin d'inscription.

L'inscription à un ou plusieurs ateliers donne accès à toutes les garderies de l'asbl PARI, organisées chaque jour jusque 18h.

Pour tous renseignements, vous pouvez téléphoner au 04/361.17.86. du lundi au vendredi de 9h00 à 16h00, ou visiter notre site [www.pariasbl.org](http://www.pariasbl.org)

## TARIF

INDIVIDUEL: 55 €

NOUVEAU BULLETIN D'INSCRIPTION POUR CHAQUE TRIMESTRE

## INSCRIPTION PAR TRIMESTRE

En renvoyant le bulletin d'inscription se trouvant à la page 31 de ce cahier (un bulletin par enfant).

Inscription en ligne : [www.pariasbl.org](http://www.pariasbl.org)

OU à renvoyer

Par courrier : asbl PARI rue du Laveu, 141 à 4000 Liège

Par fax : 04 361.17.88

## PAIEMENTS

Paiement au début de chaque trimestre.

Uniquement par virement bancaire sur le compte :

FORTIS - BE64 001-1126049-52

**Inscriptions ateliers du 2ème trimestre à partir du 15 avril 2020**

# Ateliers

## LAVEU

École Communale  
Rue du Laveu 56  
4000 Liège

|                 |                        |              |               |            |
|-----------------|------------------------|--------------|---------------|------------|
| <b>Lundi</b>    | EVEIL ARTISTIQUE       | 2,5 à 6 ans  | 15H45 à 17H00 | <b>LS1</b> |
|                 | JEU D'ACTEUR           | 7 à 12 ans   | 15H45 à 17H00 | <b>LL2</b> |
| <b>Mardi</b>    | PEINTURE EN MOUVEMENT  | 2,5 à 5 ans  | 15H45 à 17H00 | <b>LE1</b> |
|                 | ORDI MINI              | 6 à 7 ans    | 15H45 à 17H00 | <b>LJ3</b> |
| <b>Mercredi</b> | LES APRÈS-MIDI DE PARI | 2,5 à 12 ans | 13H30 à 16H30 | <b>LX1</b> |
| <b>Jeudi</b>    | EVEIL CORPOREL         | 2,5 à 6 ans  | 15H45 à 17H00 | <b>LL1</b> |
|                 | MULTIMÉDIA             | 7 à 12 ans   | 15H45 à 17H00 | <b>LO4</b> |
| <b>Vendredi</b> | JEUX DE CONTES         | 2,5 à 6 ans  | 15H45 à 17H00 | <b>LG1</b> |

# Ateliers

## BELLEFLAMME

École Communale  
Rue Demoitelle 19  
4030 Grivegnée

|                 |                        |              |               |            |
|-----------------|------------------------|--------------|---------------|------------|
| <b>Lundi</b>    | BOUGE TON CORPS        | 2,5 à 5 ans  | 15H45 à 17H00 | <b>BT4</b> |
|                 | STREET ART             | 6 à 12 ans   | 15H45 à 17H15 | <b>BE4</b> |
| <b>Mardi</b>    | NATURE ET CRÉATIONS    | 2,5 à 12 ans | 15H45 à 17H00 | <b>BZ4</b> |
| <b>Mercredi</b> | LES APRÈS-MIDI DE PARI | 3 à 12 ans   | 13H30 à 16H30 | <b>BX4</b> |
| <b>Jeudi</b>    | EXPRESSION ARTISTIQUE  | 2,5 à 12 ans | 15H45 à 17H00 | <b>BS4</b> |
| <b>Vendredi</b> | RÉ-CRÉATION            | 4 à 12 ans   | 15H45 à 17H15 | <b>BN4</b> |

## MEHAGNE

École Communale  
Au Passou 40  
4053 Chaudfontaine

|                 |                             |             |               |            |
|-----------------|-----------------------------|-------------|---------------|------------|
| <b>Lundi</b>    | CONTE ET MILLE ET UN BRUITS | 2,5 à 5 ans | 15H45 à 16H45 | <b>TG1</b> |
| <b>Mardi</b>    | DADA ART                    | 6 à 12 ans  | 15H45 à 17H00 | <b>TX3</b> |
| <b>Mercredi</b> | LES APRÈS-MIDI DE PARI      | 3 à 12 ans  | 13H30 à 16H00 | <b>TT3</b> |
| <b>Jeudi</b>    | ÉVEIL ARTISTIQUE            | 3 à 5 ans   | 15H45 à 16H45 | <b>TE3</b> |
| <b>Vendredi</b> | ART ET NATURE               | 6 à 12 ans  | 15H45 à 17H00 | <b>TT2</b> |

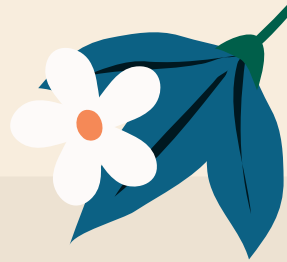

## FONTIN

École Communale  
Chemin de la Haze 16  
4130 Esneux

|                 |  |            |               |            |
|-----------------|--|------------|---------------|------------|
| <b>Lundi</b>    |  ÉVEIL ARTISTIQUE | 6 à 12 ans | 15H45 à 17H00 | <b>EX1</b> |
|                 | PEINTURE CRÉATIVE  | 3 à 5 ans  | 15H45 à 17H00 | <b>EX2</b> |
| <b>Mardi</b>    | JEUX DE PLATEAUX ET JEUX COOPÉRATIFS   | 3 à 12 ans | 15H45 à 17H00 | <b>EJ4</b> |
| <b>Mercredi</b> | LES APRÈS-MIDI DE PARI   | 3 à 12 ans | 13H00 à 16H00 | <b>EX3</b> |
| <b>Jeudi</b>    | DES PETITS GOURMANDS AUX GRANDS GOURMETS   | 3 à 12 ans | 15H45 à 17H30 | <b>EL3</b> |
| <b>Vendredi</b> | MULTISPORTS  | 3 à 12 ans | 15H45 à 17H15 | <b>EN3</b> |

# Ateliers

## NANIOT - ÉRABLES

École Communale  
Rue Longue 46  
4000 liège

|                 |  |             |               |            |
|-----------------|--|-------------|---------------|------------|
| <b>Lundi</b>    | ÉVEIL CULINAIRE  | 2,5 à 5 ans | 15H45 à 17H00 | <b>NL3</b> |
| <b>Mardi</b>    | ÉVEIL ARTISTIQUE   | 3 à 5 ans   | 15H45 à 17H00 | <b>NN1</b> |
|                 | GRANDS GOURMETS  | 6 à 12 ans  | 15H45 à 17H00 | <b>NN2</b> |
| <b>Mercredi</b> | DU PANIER À NOTRE ASSIETTE<br>atelier organisé à Naniot Radoux | 6 à 12 ans  | 13H00 à 16H00 | <b>NL4</b> |
| <b>Jeudi</b>    | CONTES À DANSER  | 2.5 à 5 ans | 15H45 à 17H00 | <b>NE3</b> |
|                 | EXPRESSION ARTISTIQUE  | 6 à 12 ans  | 15H45 à 17H00 | <b>NL5</b> |
| <b>Vendredi</b> | MINI MONDE   | 5 à 12 ans  | 15H45 à 17H00 | <b>NA2</b> |



## NANIOT - RADOUX

École Communale  
Boulevard Théodore Radoux 63  
4000 Liège

|                 |  |             |               |     |
|-----------------|--|-------------|---------------|-----|
| <b>Lundi</b>    | PETITS GOURMANDS                           | 4 à 5 ans   | 15H45 à 17H15 | NL1 |
|                 | FUN DANCE                                  | 6 à 12 ans  | 15H45 à 17H15 | NX3 |
| <b>Mardi</b>    | JEUX DE CONTES                             | 2,5 à 5 ans | 15H45 à 17H00 | NG1 |
|                 | BRICO ÉCOLO                                | 6 à 12 ans  | 15H45 à 17H00 | NX1 |
| <b>Mercredi</b> | DU PANIER À NOTRE ASSIETTE                 | 6 à 12 ans  | 13H00 à 16H00 | NL4 |
| <b>Jeudi</b>    | CRÉATURES IMAGINAIRES                      | 3 à 5 ans   | 15H45 à 17H15 | NG2 |
|                 | EXPRESSION ARTISTIQUE                      | 6 à 12 ans  | 15H45 à 17H15 | NX2 |
| <b>Vendredi</b> | MINI MONDE<br>atelier organisé aux Érables | 6 à 12 ans  | 15H45 à 17H00 | NA2 |

**Inscription à partir du 23 Mars 2020 à 18h**

**Inscription valable pour le trimestre du 20/04/2020 au 19/06/2020**

**ATTENTION** : Inscription en partenariat avec des parents de l'école de Naniot-Radoux.

**Inscription uniquement** via l'adresse mail suivante : [naniotpari@gmail.com](mailto:naniotpari@gmail.com)

Les conditions de paiement seront communiquées après confirmation de l'inscription.

**Prix : 45 euros par trimestre et par enfant**

## MONTFORT

École Communale  
Rue de la Gombe 32  
4130 Montfort

|                 |   |            |               |            |
|-----------------|---|------------|---------------|------------|
| <b>Lundi</b>    | DES PETITS GOURMANDS                                | 3 à 5 ans  | 15H45 à 17H30 | <b>EL4</b> |
|                 | AUX GRANDS GOURMETS                                 | 6 à 12 ans | 16H30 à 18H00 |            |
| <b>Mardi</b>    | CONTES  | 3 à 5 ans  | 15H45 à 17H00 | <b>EE1</b> |
|                 | RÉCUP' CRÉATION NATURE                              | 6 à 12 ans | 16H30 à 18H00 | <b>EE2</b> |
| <b>Mercredi</b> | LES APRÈS-MIDI DE PARI<br>atelier organisé à Fontin | 3 à 12 ans | 13H00 à 16H00 | <b>EX3</b> |
| <b>Jeudi</b>    | ÉVEIL ARTISTIQUE                                    | 3 à 5 ans  | 15H45 à 17H00 | <b>EG1</b> |
|                 | EXPRESSION ARTISTIQUE                               | 6 à 12 ans | 16H30 à 18H00 | <b>EG2</b> |

## SAINT-LÉONARD

École Communale  
Place Vieille Montagne 13  
4000 Liège

|                 |                                    |             |               |            |
|-----------------|------------------------------------|-------------|---------------|------------|
| <b>Lundi</b>    | LE LIVRE SOUS TOUTES SES<br>FORMES | 2,5 à 5 ans | 15H45 à 16H30 | <b>MA1</b> |
|                 | À VOS MASQUES, PRÊT, PARTEZ !      | 6 à 12 ans  | 15H45 à 17H00 | <b>MZ2</b> |
| <b>Mardi</b>    | COLLER, DÉCOLLER, RECOLLER         | 4 à 6 ans   | 15H45 à 16H30 | <b>MZ1</b> |
|                 | RÉ-CRÉATION                        | 7 à 12 ans  | 15H45 à 17H00 | <b>MX1</b> |
| <b>Mercredi</b> | CUISINE ETC ...                    | 3 à 12 ans  | 13H00 à 16H00 | <b>MX4</b> |
| <b>Jeudi</b>    | ÉVEIL CORPOREL                     | 2,5 à 4 ans | 15H45 à 16H30 | <b>ME1</b> |
|                 | LA DANSE DANS TOUS SES ÉTATS       | 5 à 8 ans   | 15H45 à 17H15 | <b>ME3</b> |
| <b>Vendredi</b> | LES SENS EN ÉVEIL                  | 2,5 à 4 ans | 15H45 à 16H30 | <b>MG1</b> |
|                 | LA MUSIQUE DANS LA PEAU            | 5 à 8 ans   | 15H45 à 16H30 | <b>MN4</b> |

# Ateliers

## RABOSÉE

École Communale  
Rue Rabosée 67  
4020 Wandre

|                 |                        |            |               |            |
|-----------------|------------------------|------------|---------------|------------|
| <b>Lundi</b>    | ORDI GRAPHIQUE         | 8 à 12 ans | 15H45 à 17H00 | <b>RO4</b> |
| <b>Mardi</b>    | EXPRESSION ARTISTIQUE  | 3 à 5 ans  | 15H45 à 17H00 | <b>RZ1</b> |
|                 | EXPRESSION ARTISTIQUE  | 6 à 12 ans | 15H45 à 17H00 | <b>RZ4</b> |
| <b>Mercredi</b> | LES APRÈS-MIDI DE PARI | 3 à 5 ans  | 13H00 à 16H00 | <b>RX1</b> |
|                 | LES APRÈS-MIDI DE PARI | 6 à 12 ans | 13H00 à 16H00 | <b>RX4</b> |
| <b>Jeudi</b>    | ÉVEIL CORPOREL         | 3 à 5 ans  | 15H45 à 17H00 | <b>RE1</b> |
|                 | RÉCUP' CRÉATION        | 6 à 12 ans | 15H45 à 17H00 | <b>RS4</b> |
| <b>Vendredi</b> | JEUX EN FOLIE          | 6 à 12 ans | 15H45 à 17H00 | <b>RN4</b> |

## COINTE

École Communale  
Boulevard Kleyer 36  
4000 Liège

|                 |                  |            |               |            |
|-----------------|------------------|------------|---------------|------------|
| <b>Lundi</b>    | PHOTOS CRÉATIONS | 8 à 12 ans | 15H45 à 17H00 | <b>CE4</b> |
| <b>Mardi</b>    | JEUX DE CONTES   | 3 à 5 ans  | 15H45 à 16H30 | <b>CG1</b> |
|                 | THÉÂTRE          | 6 à 12 ans | 15H45 à 17H00 | <b>CX4</b> |
| <b>Mercredi</b> | BALADE NATURE    | 4 à 12 ans | 13H30 à 16H30 | <b>CT4</b> |
| <b>Jeudi</b>    | PETITS GOURMANDS | 4 à 8 ans  | 15H45 à 17H00 | <b>CL1</b> |
| <b>Vendredi</b> | ÉVEIL ARTISTIQUE | 6 à 12 ans | 15H45 à 17H00 | <b>CQ4</b> |

# Infos stages

L'asbl P.A.R.I organise des stages pendant les vacances scolaires pour les enfants 2,5 à 12 ans.

## INSCRIPTION :

En renvoyant le bulletin d'inscription se trouvant à la page 15 de ce cahier (un bulletin par enfant).

Formulaire disponible également sur : [www.pariasbl.org](http://www.pariasbl.org)

## PREUVE DE PAIEMENT À ENVOYER AVANT LE STAGE

Paiement 15 jours avant le début du stage. Il est impératif qu'apparaissent le nom de l'enfant et le code du stage auquel il participe. Les paiements se font uniquement par virement bancaire sur le compte : BE64 0011 1260 4952 (FORTIS)

## TARIF INDIVIDUEL :

-Stage de 4 jours : 45 €

-Stage de 5 jours : 55 €

## REMBOURSEMENT :

En cas de désistement le remboursement ne sera effectué que si l'asbl est prévenue au moins une semaine à l'avance.

En cas de maladie, un certificat médical doit nous parvenir dans les 48h.

Certaines mutuelles et comités d'entreprise interviennent dans le coût des stages.

## HORAIRES :

Activités de 9h00 à 16h00

(sieste pour les petits).

Garderie dès 7h30 et jusque 18h.

## VÊTEMENTS :

Prévoir des vêtements dans lesquels l'enfant se sent bien, qu'il peut salir et de rechange pour les petits.

## REPAS :

Prévoir nourriture et boissons pour la journée.

## IMPORTANT :

Les enfants doivent être propres pour participer au stage, le port d'un lange n'est autorisé que pour la sieste. Les groupes sont constitués en fonction de l'âge et non des affinités entre les enfants.

Les inscriptions doivent impérativement nous parvenir pour le vendredi à 12 h 00 précédant le stage. Celles qui nous parviennent le week-end précédant un stage ne sont pas prises en considération.

# Stages de printemps

Semaine du **06/04/2020** au **10/04/2020**

**PRIX = 55€**

## Laveu

École Communale  
Rue du Laveu, 56  
4000 Liège

Aventure imaginaire

2,5 à 5 ans

**P1P**

Nouvelles civilisations

6 à 12 ans

**P1A**

## Fontin

Chemin de La Haze, 16  
4130 Esneux

Les petits cuistots

2,5 à 5 ans

**P1S**

Les chapeliers fous fous fous

6 à 12 ans

**P1T**

## Saint-Léonard

École Vieille-Montagne  
Place Vieille-Montagne, 13  
4000 Liège

Animaux en folie

2,5 à 5 ans

**P1Y**

Métamorphose

6 à 12 ans

**P1Z**

## Saint-Nicolas

École Tout Va Bien  
Rue Tout Va Bien, 120  
4420 Saint-Nicolas

**Prix : 45 euros**

**Inscription et paiement via  
Échevinat de la culture de**

**Saint-Nicolas**

**Adresse :**

**Maison des terrils  
Rue Chantraine, 161B  
4420 Saint-Nicolas  
Tél : 04/234-71-86**

Kamishibai

2,5 à 5 ans

**P1U**

Sculptures animées

6 à 12 ans

**P1V**

# Stages de printemps

Semaine du **14/04/2020** au **17/04/2020**

**PRIX = 45€**

|  |                              |             |            |
|--|------------------------------|-------------|------------|
| <b>Laveu</b><br>École Communale<br>Rue du Laveu, 56<br>4000 Liège  | Au temps des chevaliers      | 2,5 à 5 ans | <b>P2P</b> |
|  | Affiche-toi                  | 6 à 12 ans  | <b>P2A</b> |
| <b>Jupille</b><br>École fondamentale communale de Jupille - Bruyère<br>1 Rue Fernand Dehousse, 1<br>4020 Jupille | Vikings et dragons           | 2,5 à 5 ans | <b>P2G</b> |
|  | Petits pains et gros gâteaux | 6 à 12 ans  | <b>P2H</b> |
| <b>Tilff</b><br>Ecole Communale<br>29, Place du Souvenir<br>4130 Tilff   | Habilitété vélo              | 6 à 7 ans   | <b>P2O</b> |
|  | Balade VTT                   | 8 à 12 ans  | <b>P2Q</b> |
| <b>Olne</b><br>Ecole communale de Saint-Hadelin<br>Rue Faweux 9 -<br>4877 Olne                                   | Jeux dans tous ses états     | 2,5 à 5 ans | <b>P2C</b> |
|  | Jeux XXL                     | 6 à 12 ans  | <b>P2D</b> |
| <b>Mehagne</b><br>École Communale<br>Marcel Thiry Au Passou 40<br>4053 Chaudfontaine                             | Les mondes souterrains       | 2,5 à 5 ans | <b>P2I</b> |
|  | Je construis ma ville        | 6 à 12 ans  | <b>P2J</b> |

# Stages d'été

## Commune de Saint Nicolas

En partenariat avec l'Échevinat de la culture de Saint-Nicolas, l'Asbl Pari organisera 3 stages dans la commune de Saint-Nicolas durant l'été 2020.

Le prix est de **45 euros par semaine de stage et par enfant.**

**Les inscriptions et le paiement se font uniquement** à via L'Échevinat de la culture de Saint-Nicolas (Maison des terrils- Rue Chantraine, 161B- 4420 Saint-Nicolas.

Téléphone : 04/234-71-86)

Pour toutes précisions concernant **les modalités de paiement et d'inscription**, il faut téléphoner à L'Échevinat de la culture de Saint-Nicolas au 04/234-71-86.

### Semaine du **06/07/2020** au **10/07/2020**

**Ecole Tout-Va Bien  
Rue Tout Va Bien 120  
4420 Saint-Nicolas**

Épouvantails épouvantables

2,5 à 5 ans

**E1U**

Aventure imaginaire

6 à 12 ans

**E1V**

### Semaine du **27/07/2020** au **31/07/2020**

**Ecole Tout-Va Bien  
Rue Tout Va Bien 120  
4420 Saint-Nicolas**

La savane africaine

2,5 à 5 ans

**E4U**

A la découverte de l'art africain

6 à 12 ans

**E4V**

### Semaine du **10/08/2020** au **14/08/2020**

**Ecole Tout-Va Bien  
Rue Tout Va Bien 120  
4420 Saint-Nicolas**

Le voyage dans la lune

2,5 à 5 ans

**E6U**

La machine à voyager dans le temps

6 à 12 ans

**E6V**



Semaine du **06/07/2020** au **10/07/2020**

**PRIX = 55€**

### Laveu

École Communale  
Rue du Laveu, 56  
4000 Liège

Flotte et vole et farandole

2,5 à 5 ans

**E1P**

Sous l'océan

6 à 12 ans

**E1A**

### Saint-Léonard

École Vieille-Montagne  
Place Vieille-Montagne, 13  
4000 Liège

Pari au pays des merveilles

2,5 à 5 ans

**E1Y**

L'arbre imaginaire

6 à 12 ans

**E1Z**

### Montfort

École Communale  
Rue de la Gombe, 32  
4130 Montfort

Découverte nature

2,5 à 5 ans

**E1S**

Au fil de l'eau

6 à 12 ans

**E1T**

Semaine du **12/07/2020** au **17/07/2020**

**PRIX = 140€**

### GERVAVA

Carrefour du Hautregard 194  
4990 La Reid

Stage résidentiel : Découverte nature

7 à 12 ans

**E2B**





# Stages d'été

Semaine du **13/07/2020** au **17/07/2020**

**PRIX = 55€**

## Laveu

École Communale  
Rue du Laveu, 56  
4000 Liège

Jeux pour ogres

2,5 à 5 ans

**E2P**

Voyage au centre de la terre

6 à 12 ans

**E2A**

## Jupille

École fondamentale com-  
munale de Jupille - Bruyère  
1 Rue Fernand Dehousse, 1  
4020 Jupille

Véhicule du futur

2,5 à 7 ans

**E2G**

Stop motion

8 à 12 ans

**E2H**

## Montfort

École Communale  
Rue de la Gombe, 32  
4130 Montfort

L'art et les sens

2,5 à 5 ans

**E2S**

Kamishibai

6 à 12 ans

**E2T**

Habilitété vélo

SANS STABILISATEURS et VÉLOS EN  
**PARFAIT** ÉTAT DE MARCHÉ

6 à 7 ans

**E2O**

Balade VTT

VÉLOS EN **PARFAIT** ÉTAT DE MARCHÉ

8 à 12 ans

**E2Q**

## Tilff

Ecole Communale  
29, Place du Souvenir  
4130 Tilff

# Stages d'été

Semaine du **20/07/2020** au **24/07/2020**

**PRIX = 45€**

|  |                       |             |            |
|--|-----------------------|-------------|------------|
| <b>Laveu</b><br>École Communale<br>Rue du Laveu, 56<br>4000 Liège  | Animaux en folie      | 2,5 à 5 ans | <b>E3P</b> |
|  | Ciné-Meliès           | 6 à 12 ans  | <b>E3A</b> |
| <b>Jupille</b><br>École fondamentale communale de Jupille - Bruyère<br>1 Rue Fernand Dehousse, 1<br>4020 Jupille | Créa-tures imaginaire | 2,5 à 5 ans | <b>E3G</b> |
|  | Ça cartonne           | 6 à 12 ans  | <b>E3H</b> |
| <b>Olne</b><br>École communale de Saint-Hadelin<br>Rue Faweux 9 -<br>4877 Olne                                   | Les petits pirates    | 6 à 5 ans   | <b>E3C</b> |
|  | La chasse au trésor   | 6 à 12 ans  | <b>E3D</b> |
| <b>Mehagne</b><br>École Communale<br>Marcel Thiry Au Passou 40<br>4053 Chaudfontaine                             | Animaux imaginaires   | 2,5 à 5 ans | <b>E3I</b> |
|  | Brico écolo           | 6 à 12 ans  | <b>E3J</b> |



Semaine du **27/07/2020** au **31/07/2020**  
**PRIX = 55€**

|   |                   |             |            |
|---|-------------------|-------------|------------|
| <b>Laveu</b><br>École Communale<br>Rue du Laveu, 56<br>4000 Liège | Récup' les robots | 2,5 à 5 ans | <b>E4P</b> |
|   | Steampunk         | 6 à 12 ans  | <b>E4A</b> |

---

|  |                       |             |            |
|--|-----------------------|-------------|------------|
| <b>Mehagne</b><br>École Communale<br>Marcel Thiry Au Passou 40<br>4053 Chaudfontaine | Au temps des pharaons | 2,5 à 5 ans | <b>E4I</b> |
|  | Au temps des pharaons | 6 à 12 ans  | <b>E4J</b> |

---

|   |                   |             |            |
|---|-------------------|-------------|------------|
| <b>Olné</b><br>Ecole communale de<br>Saint-Hadelin<br>Rue Faweux 9 -<br>4877 Olné | Tout en nature    | 2,5 à 5 ans | <b>E4C</b> |
|   | Découverte nature | 6 à 12 ans  | <b>E4D</b> |

# Stages d'été

Semaine du **03/08/2020** au **07/08/2020**

**PRIX = 55€**

## Laveu

École Communale  
Rue du Laveu, 56  
4000 Liège

Cap sur les couleurs

2,5 à 5 ans

**E5P**

Rythmes colorés

6 à 12 ans

**E5A**

## Mehagne

École Communale  
Marcel Thiry Au Passou 40  
4053 Chaudfontaine

Découverte nature

2,5 à 5 ans

**E5I**

Aventure nature

6 à 12 ans

**E5J**

Semaine du **10/08/2020** au **14/08/2020**

**PRIX = 55€**

### Laveu

École Communale  
Rue du Laveu, 56  
4000 Liège

Totem et tipi

2,5 à 5 ans **E6P**

La chasse au trésor

6 à 12 ans **E6A**

### Jupille

École fondamentale com-  
munale de Jupille - Bruyère  
1 Rue Fernand Dehousse, 1  
4020 Jupille

Sur la piste des indiens

2,5 à 5 ans **E6G**

Sur la piste des indiens

6 à 12 ans **E6H**

### Mehagne

École Communale  
Marcel Thiry Au Passou 40  
4053 Chaudfontaine

Les petits explorateurs

2,5 à 5 ans **E6I**

Mystère au château

6 à 12 ans **E6J**

# Stages d'été

Semaine du **17/08/2020** au **21/08/2020**

**PRIX = 55€**

|  |                              |             |            |
|--|------------------------------|-------------|------------|
| <b>Saint-Léonard</b><br>École Vieille-Montagne<br>Place Vieille-Montagne, 13<br>4000 Liège | Contes et mille et un bruits | 2,5 à 5 ans | <b>E7Y</b> |
|  | Sculptures insolites         | 6 à 12 ans  | <b>E7Z</b> |

|  |                       |             |            |
|--|-----------------------|-------------|------------|
| <b>Jupille</b><br>École fondamentale communale de Jupille - Bruyère<br>1 Rue Fernand Dehousse, 1<br>4020 Jupille | Les petits peintres   | 2,5 à 5 ans | <b>E7G</b> |
|  | Je construis ma ville | 6 à 12 ans  | <b>E7H</b> |

|  |              |             |            |
|--|--------------|-------------|------------|
| <b>Montfort</b><br>École Communale<br>Rue de la Gombe, 32<br>4130 Montfort | Mini monde   | 2,5 à 5 ans | <b>E7S</b> |
|  | Dragonologie | 6 à 12 ans  | <b>E7T</b> |

Semaine du **24/08/2020** au **28/08/2020**

**PRIX = 140€**

|  |   |            |            |
|--|---|------------|------------|
| <b>Palogne</b><br>Domaine de Palogne<br>Rue de la Bouverie, 1<br>4190 Vieuxville-Ferrières | Stage résidentiel<br>Randonnée VTT : Palogne<br>VÉLO EN <b>PARFAIT</b> ÉTAT DE MARCHÉ | 8 à 12 ans | <b>E8B</b> |
|--|---|------------|------------|

### **AFFICHE-TOI**

Exposons notre créativité en utilisant des affiches à réutiliser et à transformer. Grâce à différentes techniques artistiques simples, modifions-les, transformons-les selon nos envies et créons un autre moyen d'expression.

### **A LA DÉCOUVERTE DE L'ART AFRICAÏN**

Exposons notre créativité en utilisant des affiches à réutiliser et à transformer. Grâce à différentes techniques artistiques simples, modifions-les, transformons-les selon nos envies et créons un autre moyen d'expression.

### **ANIMAUX EN FOLIE**

Inventons d'autres manières de représenter les animaux que nous connaissons, tout en faisant preuve d'imagination. Créons un bestiaire original à décliner de mille et une façons.

### **ANIMAUX IMAGINAIRES**

Quelle ne fut pas la surprise du serpent quand, caché sous une pierre, il vit passer un éléphant-souris accompagné d'un lapin-girafe. Le monde est-il devenu fou? Avons-nous rêvé ou est-ce la réalité? A nous de montrer dans ce stage carnavalesque ta vision d'un monde enchanteur, bizarre et curieux.

### **AU FIL DE L'EAU**

L'Ourthe au fil de l'eau... Découvrons ensemble sa faune avec les poissons, les oiseaux, les insectes et sa flore avec les différentes plantes. Essayons de comprendre le fonctionnement de ce petit monde. Organisons une partie de pêche et faisons de ce stage un moment privilégié proche de la nature.

### **AU TEMPS DES CHEVALIERS**

Le Moyen Âge était l'époque des chevaliers. À la fois guerriers ou bons cavaliers, ils devaient aussi servir leur maître et le protéger. À ton tour d'inventer ton propre univers et inspire-toi de ces nobles et courageux soldats bâtisseurs de châteaux et de forteresses.

## AU TEMPS DES PHARAONS

Sur un bout de papyrus, viens découvrir la porte secrète qui te mènera au cœur de la pyramide de Tout-encarton... Les hiéroglyphes sont indéchiffrables pour toi ? Pas de problème nous inventerons notre propre langage dessiné comme l'ont fait les anciens Égyptiens.

## AVENTURE IMAGINAIRE

Deuxième étoile à droite...et tout droit jusqu'au matin ! Dans un dirigeable ou dans un bateau volant, imaginons ensemble nos fabuleuses aventures.

## AVENTURE NATURE

Découvrons notre environnement et les formes de vie qui l'habitent. Lançons-nous dans un projet passionnant, construisons des cabanes, organisons des parcours le long des

## BALADE VTT

5, 4, 3, 2, 1 ... Partez !

Des pneus bien gonflés, des rustines, de la colle, une pompe, un cadenas, un casque,... sans oublier sa collation bien sûr !! Tout le monde est prêt ? Alors partons découvrir les bords de l'Ourthe et ses environs et en selle pour une grande aventure à deux roues ! Les enfants amèneront leur propre vélo.

## BRICOLO ECOLO

Fabriquons des peintures respectueuses de l'environnement en utilisant différents ingrédients de bases ou d'origine naturelle et utilisons les afin de réaliser un projet artistique de notre choix.

## ÇA CARTONNE

Venez cartonner avec nous et réalisons ensemble des costumes, masques, ou déguisements « tout en carton ». Transformons-nous en dragon, chevalier ou créature imaginaire...et inventons un univers sans limite.

## CAP SUR LES COULEURS

Viens tester ton imagination créatrice et inspirons-nous de celle d'autres peuples ou cultures. Revisitons le monde et ses multiples couleurs en peinture, pigments, pastels ou matières chatoyantes...

## CINÉ-MELIÈS

Voyage dans la lune ou vers l'impossible..., éruption volcanique ou féerique, découvrons des techniques simples et astucieuses pour à notre tour filmer un univers loufoque et magique.



## CRÉA-TURES IMAGINAIRES

Dragon, sirène, phénix, centaure, cyclope..., autant de créatures légendaires à la fois belles et terrifiantes qui seront notre source d'inspiration. Créons et donnons vie à nos propres créatures et imaginons leurs univers.

## CONTES ET MILLE ET UN BRUITS

Les histoires se racontent n'importe où et quelle que soit l'heure. Si l'univers des contes t'inspire, rejoins-nous pour en créer d'autres. Avec un peu d'astuce et à l'aide d'objets divers. Imagine-les, prête-leur ta voix et crée des bruitages pour animer le tout.

## DÉCOUVERTE NATURE

Découvrons notre environnement naturel afin de mieux le connaître et le protéger au travers de jeux, d'identification de plantes, de cuisine ou constructions sauvages.

## DRAGONOLOGIE

Part à la découverte du plus fascinant animal volant qui soit : LE DRAGON. Pour le débuisquer, il faut partir à la recherche de toute trace visible de son passage. Partageons nos connaissances et nos découvertes en dragonologie afin d'en apprendre d'avantage. Du dressage à la magie... cette «science» n'aura plus de secret pour toi !

## ÉPOUVANTABLES ÉPOUVANTAILS

Fabriquons tous ensemble le plus fabuleux des épouvantails. Il peut être drôle ou effrayant. Pour ce faire, rassemblons notre matériel de récupération, choisissons des tissus, associons les matières et ajoutons-y de la couleur pour créer un personnage original.

## FLOTTE ET VOLE et FARANDOLE

Au fil de l'eau, au gré du vent, laisse voyager ton imagination pour construire un bateau pirate, une montgolfière ou la fusée. Bref des engins qui te permettront de partir à la recherche d'une île au trésor.

## HABILETÉ VÉLO

Stage d'habileté pour des enfants qui débutent dans la pratique du vélo. (sans stabilisateurs). Ils seront mis en confiance dans un parcours composé de modules destinés à développer l'équilibre et la conduite en groupe et ils seront initiés à la sécurité routière. Chaque jour nous pourrons mettre en pratique nos expériences acquises lors de sorties sur le Ravel. Les enfants amèneront leur propre vélo.

## JE CONSTRUIS MA VILLE

La ville est diversifiée, surprenante, émouvante. Grâce à notre imagination. Inventons en miniature une ville qui nous ressemble et dans laquelle il y ferait bon vivre.

## JEUX POUR OGRES

Imaginons ensemble et réalisons de multiples jeux amusants et gigantesques. Jouons avec les grandeurs et les proportions. Fixons-en les règles et amusons-nous comme des géants.

## JEUX DANS TOUS LEURS ÉTATS

Fais-nous découvrir tes jeux favoris et explores-en d'autres pour qu'ensemble nous puissions inventer d'encore bien plus époustouflants !

## JE CONSTRUIS MA VILLE

La ville est diversifiée, surprenante, émouvante. Grâce à notre imagination. Inventons en miniature une ville qui nous ressemble et dans laquelle il y ferait bon vivre.

## KAMISHIBAÏ

Le kamishibaï est une technique de conte qui nous vient du Japon signifiant « théâtre de papier ». Croisement improbable et merveilleux du théâtre de marionnettes et de la bande dessinée, on invente une histoire que l'on raconte ensuite en faisant défiler des dessins dans un petit théâtre de bois.

## L'ARBRE IMAGINAIRE

Comment serait le monde au pied de l'arbre imaginaire ? Pour le savoir, il faut d'abord l'inventer... Ensuite, partageons notre créativité pour enfin réaliser ensemble un arbre unique, autour duquel l'aventure peut commencer.

## L'ART ET LES SENS

Est-ce que cette musique te donnera envie de peindre ? Est-ce que cette fresque te motivera à danser ? Est-ce que ces odeurs éveilleront en toi le besoin de sculpter ? Allez-hop ! Utilisons l'Art pour éveiller nos sens et faisons-en sorte qu'ils deviennent notre source

## LA CHASSE AU TRÉSOR

Nous venons d'échouer sur une île... Y'a quelqu'un ? ... C'est une île déserte ? ... HA ! C'est quoi ce bruit bizarre ? ... Là, ça bouge ! Et cette fumée-là ? ... OHÉÉÉ ! ... Personne... Pourquoi elle n'est pas sur la carte ? Et s'il y avait un trésor avec plein de choses dedans ? À nous d'élucider ce mystère...

## LA MACHINE À VOYAGER DANS LE TEMPS

Grâce à cette mystérieuse machine tu pourras voyager du monde réel à l'imaginaire. D'une époque à l'autre, invente ensemble les plus folles aventures. Un autre univers s'offre à toi. Saisis ta chance et embarque avec nous pour cet extraordinaire voyage !

## LA SAVANE AFRICAINE

Perçons le mystère de ces animaux sauvages qui peuplent l'Afrique et la savane. Comment vivent-ils ? Doivent-ils chasser pour se nourrir ? Laissons-nous surprendre par ce qu'ils peuvent nous apprendre et inspirons-nous-en.

## LE VOYAGE DANS LA LUNE

Embarquons ensemble pour un fabuleux voyage à destination de la lune. Explorons-la sous ses différents aspects et amusons-nous en revisitant son univers à notre façon.

## LES PETITS EXPLORATEURS

Es-tu déjà parti ailleurs, toi qui viens d'ici ? Découvre et partage avec tes amis, tes connaissances sur les autres pays : cuisine, légendes, art, ...Le monde est grand, nous n'y sommes pas seuls ! En route pour un fabuleux tour du monde.

## LES MONDES SOUTERRAINS

Que se passe-t-il sous nos pieds ? Connaissions-nous véritablement tous les mystères sous la terre ? Explorons ensemble cette facette cachée de notre planète et inventons à notre tour un monde surprenant

## LES PETITS CUISTOTS

Viens t'initier au plaisir de la cuisine pour les gourmands ou les gourmets. Tous les parfums du monde se donnent rendez-vous dans ton assiette. Cuisinons des légumes frais, des fruits pleins de couleurs, composons un menu riche en saveurs diverses et découvrons de nouvelles saveurs.

## LES PETITS PEINTRES

À vos pinceaux ! C'est parti pour un portrait surréaliste, une fresque géante ou un paysage impressionniste... En tout cas, cette semaine sera haute en couleurs ! Préparez vos tabliers et vos chevalets et laissez courir votre imagination !

## LES CHAPELIERS FOU FOU FOU

Un chapelier c'est toujours un peu dingo. Quand ils se retrouvent en bande, il y a de la folie dans l'air. En partant de véritables techniques de chapellerie, détournons, récupérons, et créons le plus incroyable défilé de bibis, du plus extravagant au plus invraisemblable. Un seul mot d'ordre : une bonne dose de folie !

## L'ART ET LES SENS

Est-ce que cette musique te donnera envie de peindre ? Est-ce que cette fresque te motivera à danser ? Est-ce que ces odeurs éveilleront en toi le besoin de sculpter ? Allez-hop ! Utilisons l'Art pour éveiller nos sens et faisons-en sorte qu'ils deviennent notre source d'inspiration.

## LES PETITS PIRATES

Glisse-toi dans la peau d'un pirate, construis un bateau impressionnant, fais flotter le drapeau noir, attaque et pille les bateaux chargés d'or et de pierres précieuses ... Vite, enfile crochet et jambe de bois, n'oublie pas ton bandeau noir et des chaussettes sales et en route pour l'aventure

## MÉTAMORPHOSE

Créons des animaux hybrides, faisons naître un bestiaire avec du carton, du papier de la peinture ou d'autres matériaux plus insolites.

Métamorphosons le réel en imaginant une fresque collective, des petits cabinets de curiosités ou des sculptures hétéroclites.

## MINI MONDE

L'univers est infiniment grand mais aussi infiniment petit. Il suffit d'observer, de t'inspirer de ton environnement ou simplement d'inventer des mondes miniatures pour voyager à travers les dimensions.

## MYSTÈRE AU CHÂTEAU

Explorons l'univers particulier des châteaux en revisitant ses mystères et sa magie. Inventons des histoires originales, construisons des décors ou inspirons-nous du Moyen Âge afin d'en percevoir les secrets.

## NOUVELLES CIVILISATIONS ET NOUVEAUX MONDES

Dans un monde en permanente évolution, qu'en serait-il si à notre tour nous décidions d'en créer un au gré de notre imagination. Nouvelles espèces, villes tournées vers le futur... projetons nous dans de nouveaux univers à réinventer.

## PARI AU PAYS DES MERVEILLES

Découvrons un des univers de Lewis Carroll à travers les histoires tirées de son roman « Alice au Pays des Merveilles ». Inventons de drôles de personnages évoluant dans un monde où le non-sens et l'irréel sont un art de vivre.

## RÉCUP'LES ROBOTS

Vieux clous, vieilles vis, vieux ordinateurs, le contenu de la camionnette du marchand de vieux fer devient une véritable caverne d'Ali-Baba !

À partir de ce que nous allons trouver, nous allons pouvoir construire une colonie de robots !

## PETITS PAINS ET GROS GÂTEAUX

De la baguette au chapati en passant par la brioche ou la ciabatta, l'univers du pain et de la pâtisserie est vaste. Le secret de ces pâtes s'ouvrira à toi dans ce stage joyeusement gourmand.

## **RYTHMES COLORÉS**

Laissons-nous envahir par les rythmes de la musique et des corps et partons pour un aller-retour entre la danse et la peinture. Associons l'expression et le mouvement du corps aux Arts Plastiques et laissons-nous surprendre par la rencontre de ces différentes disciplines.

## **SCULPTURES ANIMÉES**

A partir de matériel de récup, créons un univers peuplé de personnages et d'objets à animer. Grâce à des moyens mécaniques simples (manivelle, engrenages, petit moteur), réalisons des automates dans un univers tout en mouvements.

## **SOUS L'OCÉAN**

Requins inquiétants, baleines gigantesques, sombres abysses, ou coraux multicolores, l'extraordinaire monde sous-marin n'attend que nous pour le réinventer. Qu'il s'agisse de sculptures, d'une fresque, d'une mise en scène ou de tout autre forme d'expression, laissons-nous emporter par notre imagination.

## **STAGE RÉSIDENTIEL NATURE GERVAVA**

Tu as entre 7-12 ans, tu aimes la nature, les randonnées dans les bois, tu as envie de construire une cabane, de chanter autour d'un grand barbecue, de faire des jeux de piste et pourquoi pas des jeux d'eau ? Alors viens nous rejoindre au chalet les Gattes avec ton sac de couchage, des chaussettes propres et ta brosse à dents pour une semaine de vie de groupe et d'aventure... Nous choisirons ensemble les activités (sportives, culturelles, culinaires) que nous pourrons réaliser durant cinq jours et préparerons nous-même nos repas à partir de nos menus préférés. Chouette !!!

Les parents amèneront les enfants le dimanche dès 20h00 à Gervava, Carrefour du Hautregard 194 4990 La Reid et viendront les rechercher le vendredi à 16h00. Dès que nous recevrons votre inscription nous vous enverrons par courrier tous les détails de l'organisation de ce stage (le trousseau, fiche médicale, déclaration du chef de famille et rendez-vous)

Nous vous attendons nombreux et espérons partager ces futurs moments en votre compagnie.

## **STAGE RÉSIDENTIEL : RANDONNÉE VTT : PALOGNE**

Pour la fin de l'été 2020, nous organisons un stage extérieur vélo (VTT) dans le site exceptionnel du Domaine de Palogne à Logne.

Situé au cœur de la vallée de l'Ourthe, au milieu de la nature, cette vallée nous offre une large palette d'activités où vos enfants pourront trouver leur bonheur. Outre les promenades, les découvertes nature, les activités sportives ou culturelles, ils participeront à la vie de groupe et à ses contraintes, nettoyage, rangement, cuisine.

Nous vous attendons nombreux, du 24 au 28 août 2020, pour vivre cette belle aventure encadrée par quatre animateurs Pari compétents.

# Infos stages

## **STOP MOTION**

Découvrons la technique STOP MOTION, ou comment animer à partir de techniques audio-visuelles simples des volumes ou des personnages. Créons l'illusion d'un univers en mouvements à partir de photos à assembler afin de réaliser des petites scènes ou courts-métrages.

## **STEAMPUNK**

Imaginons un monde fantastique « façon » Jules Verne. Un monde sans pétrole ni électricité où seule la vapeur servirait d'énergie motrice.

Inventons un univers rétro-futuriste rempli d'inventions diaboliques ou merveilleuses : machines volantes, villes flottantes, savants fous, robots tout en engrenages ou explorateurs de continents oubliés.

## **SUR LA PISTE DES INDIENS**

Empruntons le chemin qui mène tout droit à la piste des Indiens. Découvrons leurs contes leur mode de vie et leur manière de se représenter le monde.

## **TOUT EN NATURE**

Partons à la découverte de la forêt et de la nature près de chez nous. Observons notre environnement, créons un herbier avec notre récolte végétale ou trouvons des insectes à observer.

## **TOTEM ET TIPI**

Partons à la découverte des différents peuples que sont les indiens d'Amérique. En nous inspirant de leurs légendes, de leur art et de leur passé, amusons-nous à fabriquer des totems et des tipis.

## **VÉHICULES DU FUTUR**

Comment nous déplacerons-nous dans le futur ? Usons de notre imagination et de notre créativité afin d'inventer des véhicules un peu fous. Inventons des énergies nouvelles afin de les faire « fonctionner », et nous permettant ainsi de voyager.

## **VOYAGE AU CENTRE DE LA TERRE**

Explorons d'autres dimensions terrestres et imaginaires en nous plongeant dans les histoires issues du roman d'aventure et de science-fiction. Inspirons-nous en et inventons nos propres aventures.

## **VIKINGS ET DRAGONS**

Courage, bravoure et loyauté sont les qualités du Viking et de son fidèle compagnon : le dragon ! Cela te parle ? Alors partons à l'aventure dans cet univers passionnant et exprimons notre côté « Viking » !

# Inscription

Nous rappelons que les petits doivent être propres pour participer aux activités.  
Les paiements se font par virement bancaire sur le compte FORTIS : BE64 0011 1260 4952

## ENFANT :

Nom: .....  
Prénom: .....  
Date de Naissance: .....  
Adresse: .....  
École: .....

## ACTIVITÉS (s) :

S'inscrit au(x) stage(s) ou atelier(s) (\*) :      Code :      Lieu :  
.....  
.....  
.....

Mon enfant est allergique à / Interdit alimentaire (\*) : .....  
Paiement effectué via le compte n°(parent 1 ou 2) (\*) : .....  
J'autorise mon enfant à participer aux garderies organisées par l'asbl PARI

EMAIL PARENT : .....

La personne autorisée à reprendre l'enfant : .....  
.....

## PARENTS :

Nom & prénom du 1er parent : .....  
Adresse : .....  
..... TEL : .....

Nom & prénom du 2ème parent : .....  
Adresse : .....  
..... TEL : .....

- Le parent 1 est la personne de référence, celle que nous préviendrons en premier lieu si nécessaire. C'est aussi la personne qui recevra l'attestation fiscale.
- Le parent 2 est la personne que nous contacterons si la personne de référence ne répond pas.

(\*) Biffer la mention inutile.

*En cas de modification, les parents doivent avertir l'Asbl Pari.*

**J'autorise - je n'autorise pas (\*) que mon enfant figure sur les photos souvenir**

Je déclare ces données exactes

Date & signature

.....



[www.pariasbl.org](http://www.pariasbl.org)